



RÉSIDENCE HÔTELIÈRE 2 étoiles 2019



A 25 minutes à pied d'IS Aix-en-Provence et à 5 minutes à pied du Cours Mirabeau, de la Rotonde et de la gare routière, la résidence est située dans une rue calme, proche des commerces et surtout des activités culturelles avec le Grand Théâtre, le Pavillon Noir et la Cité du Livre. En 2015, la résidence a rénové ses studios tout en modernisant sa décoration.

DESCRIPTIF DES STUDIOS

- Studios de 20m² pour 1 à 2 personnes (lit double ou 2 lits séparés)
- T1 de 30m² pour 2 à 4 personnes (lit double et canapé lit double)
- Kitchenette équipée
- Salle de bain avec douche (studios) ou baignoire (T1), WC
- Brasseurs d'air ou climatisation réversible
- WiFi gratuit et avec les chaînes françaises et internationales
- Kit linge inclus (draps et serviettes)



SERVICES

- Réception ouverte du lundi au vendredi de 7h30 à 19h30 et le samedi de 8h30 à 16h00. Le dimanche, l'entrée se fait avec un code envoyé par email.
- Téléphone à la demande
- Ménage hebdomadaire sauf cuisine
- Animaux acceptés : 4€/jour
- Parking couvert: 10€/jour (et 4€/jour à partir de 28 nuits)



TARIFS 2019 (par nuit)		Studio 1-2 pers	2 pièces 1-4 pers
Du 01/01 au 19/04 et du 19/10 au 31/12	De 3 à 6 nuits	66€	92€
	De 7 à 27 nuits	56€	78€
	De 28 nuits et plus	44€	62€
Du 20/04 au 18/10	De 3 à 6 nuits	78€	109€
	De 7 à 27 nuits	66€	93€
	De 28 nuits et plus	44€	62€
Petit-déjeuner	8€		
Taxe de séjour	0.85€/nuit/personne (*sujet à changement)		

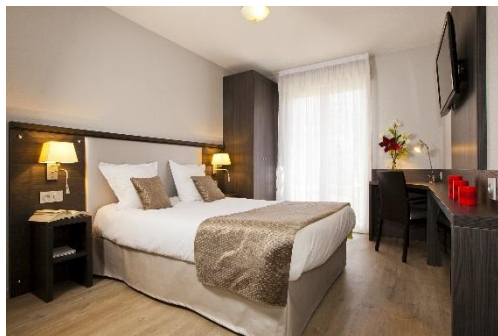

CONDITIONS DE RESERVATION

Le paiement doit se faire directement auprès la résidence.

- **Frais de réservation** : La réservation doit-être effectuée par IS Aix-en-Provence et sera facturée 25€.
- Un **numéro de carte bancaire** est nécessaire pour garantir la réservation auprès de la résidence qui envoie en retour au client les modalités de son arrivée (code d'accès...). Le règlement s'effectue sur place directement à la Résidence.
- **Frais d'annulation** : Entre 14 et 7 jours précédant l'arrivée : 50% du montant de la 1ere semaine. Moins de 7 jours avant l'arrivée : 80% du montant de la 1ere semaine. Non présentation le 1^{er} jour : 100% du montant total
- **Acompte** de 300€ restitué au départ

